

Topographie - levés d'infrastructures - photogrammétrie - prise de vue aérienne  
 Relevés architecturaux - foncier - bornage - copropriété - études VRD  
 Infographie - SIG - géodésie - mesures et contrôles de précision

DEPARTEMENT DE GUADELOUPE  
 COMMUNE DE SAINT-MARTIN  
 LIEU-DIT " BAIE ORIENTALE "

NATURE DU DOCUMENT  
**PLAN DE BORNAGE**  
 RESERVE NATURELLE DE SAINT-MARTIN  
 CADASTRE SECTION AW N° 37-38-40-43-45-546-548  
 ANNEXE AU DECRET DU 03/09/1998

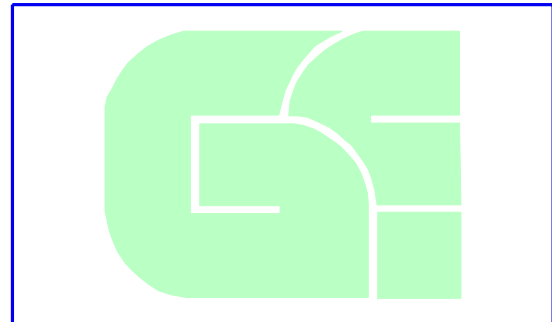
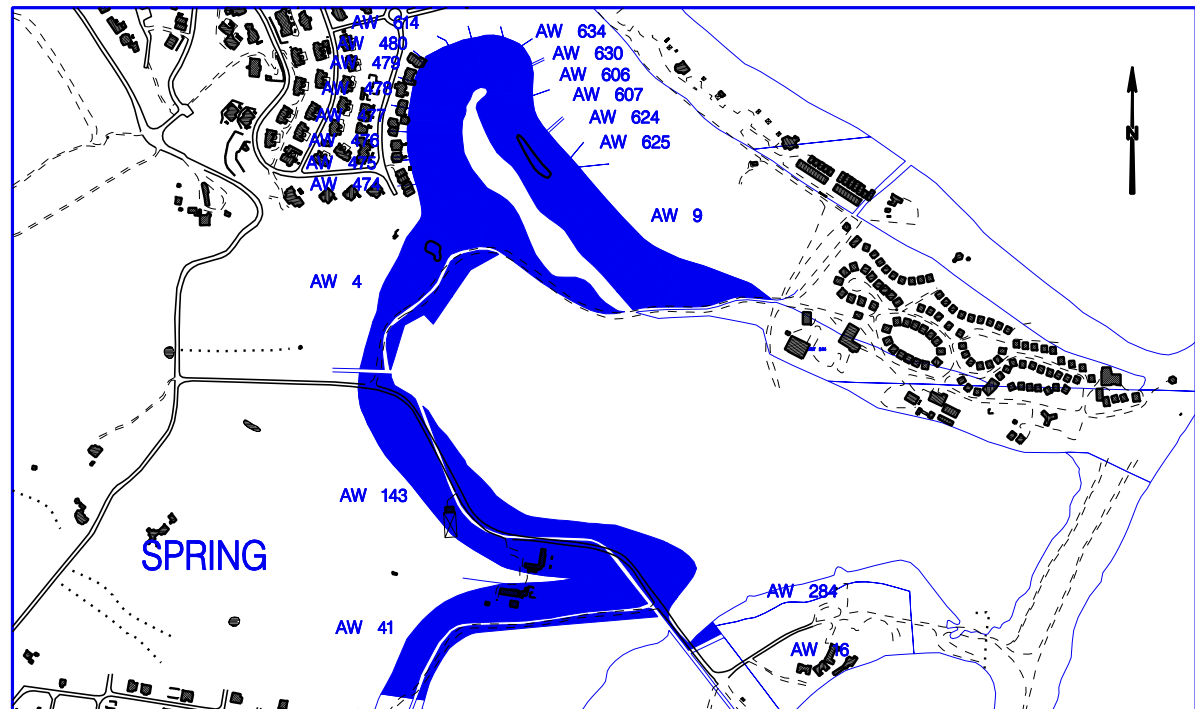

ECHELLE : 1/2000  
 DOSSIER No : 05 0196  
 DATE : 01 JUILLET 2005  
 INFORMATIQUE : 05196 BORNAGE 1 .DGN  
 SYSTEME DE RATTACHEMENT : UTM

Immeuble Biga - n° 4E - 5, Lotissement Caraïbes Centre - ZAC de Moudong Centre 97122 Baie Mahault - Guadeloupe - Téléphone 0590 26 84 19 - Télécopie 0590 26 86 80  
 E-mail : opsia-caraires@wanadoo.fr - Site Internet : www.opsia.fr

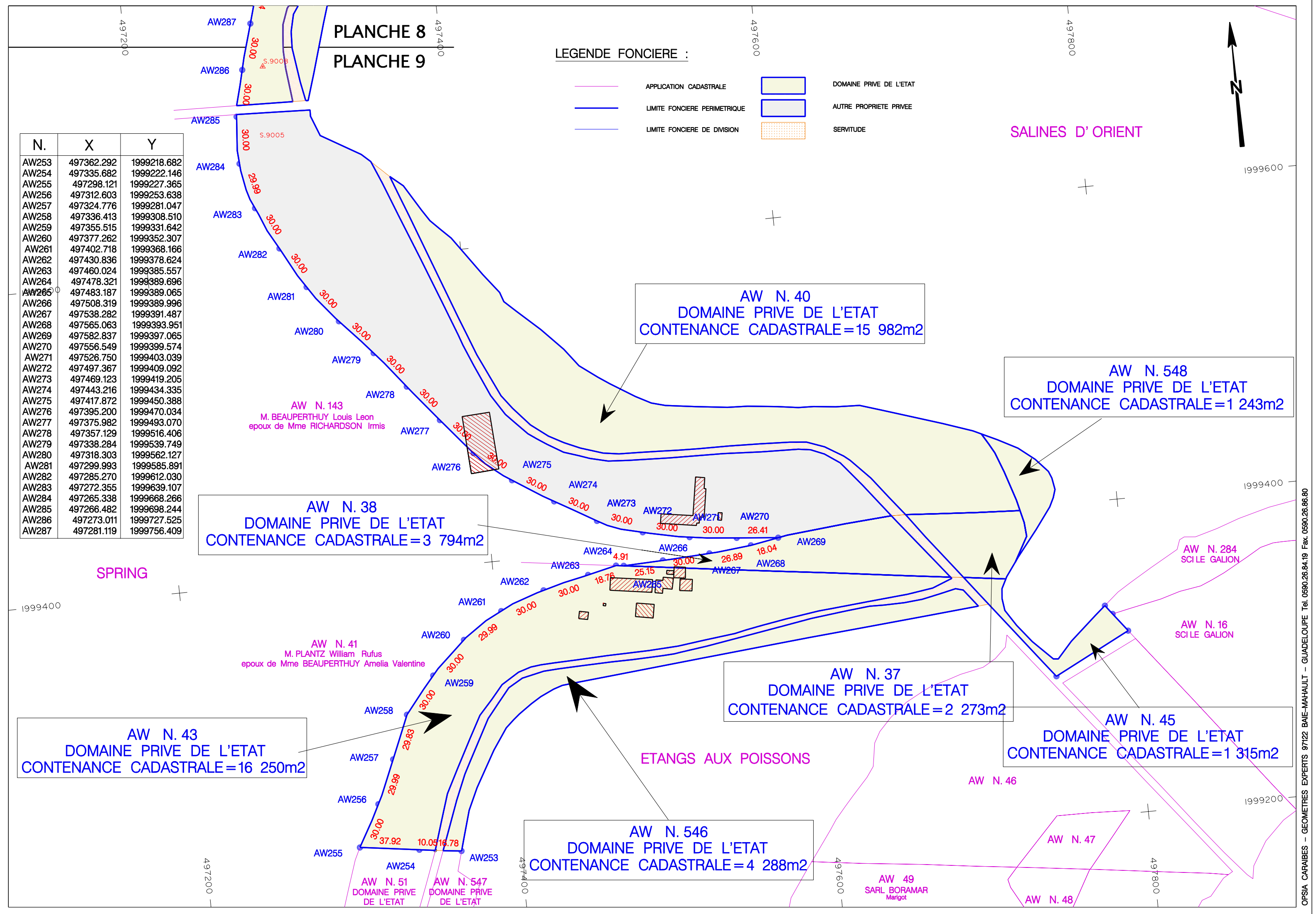

OPSIA - GEOMETRES EXPERTS 97122 BAE-MAHAULT - GUADELOUPE Tel. 0590.26.84.19 Fax. 0590.26.86.80